

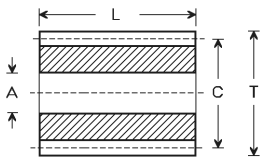

## PIGNONS À DENTURE DROITE



C : diamètre primitif  
 A : alésage  
 L : largeur des dents  
 T : diamètre de tête

### MODULE 0,3. PIGNONS EN LAITON.

Nombre de dents	C	A	L	Référence	Prix
10	3,0	1,5	4	W 85/1	5,80
11	3,3	2,0	4	WS 303	5,80
12	3,6	1,5	4	W 85/2	6,00
12	3,6	2,0	4	WS 305	6,00
14	4,2	2,0	4	WS 306	6,00
15	4,5	1,5	4	WS 307	6,00

### MODULE 0,3. PIGNONS EN ACIER.

Nombre de dents	C	A	L	Référence	Prix
13	3,9	2,0	4	WS 312	5,80
14	4,2	2,0	4	WS 313	5,80
15	4,5	2,0	4	WS 314	5,80

## ROUES À DENTURE DROITE

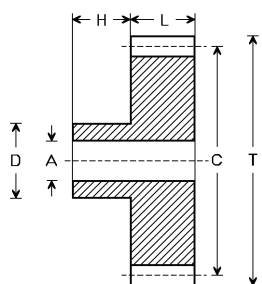

C : diamètre primitif  
 A : alésage  
 L : largeur des dents  
 H : hauteur du moyeu  
 D : diamètre du moyeu  
 T : diamètre de tête

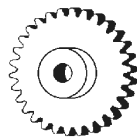

### MODULE 0,3. AVEC MOYEU. EN LAITON.

Nombre de dents	C	A	L	H	D	Référence	Prix
15	4,5	2	1,4	2,5	4	W 85/3	6,20
20	6	2	1,4	2,5	4	W 85/4	6,30
25	7,5	2	1,4	2,5	4	W 85/5	6,50
30	9	2	1,4	2,5	4	W 85/6	6,60
40	12	2	1,4	2,5	4	W 85/7	7,60
50	15	2	1,4	2,5	4	W 85/8	9,50
60	18	2	1,4	2,5	4	W 85/9	12,00
75	22,5	2	1,4	2,5	6	W 85/10	12,60
100	30	2	1,4	2,5	6	W 85/11	15,10

## ROUES À DENTURE DROITE

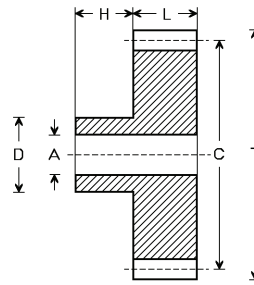

C : diamètre primitif  
 A : alésage  
 L : largeur des dents  
 H : hauteur du moyeu  
 D : diamètre du moyeu  
 T : diamètre de tête

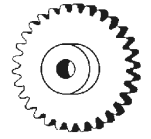

### MODULE 0,3. AVEC MOYEU. EN LAITON.

Nombre de dents	C	A	L	H	D	Référence	Prix
13	3,9	2,0	3,0	3,0	4,0	WS 321	6,20
15	4,5	2,0	3,0	3,0	4,0	WS 322	6,20
16	4,8	2,0	3,0	3,0	4,0	WS 323	6,20
17	5,1	2,0	3,0	3,0	4,0	WS 324	6,20
22	6,6	2,0	3,5	3,5	5,5	WS 327	6,30
25	7,5	2,0	3,0	3,0	4,0	WS 329	6,50
28	8,4	2,0	3,5	3,5	6,0	WS 330	6,60

### MODULE 0,3. AVEC MOYEU. EN ACIER.

Nombre de dents	C	A	L	H	D	Référence	Prix
13	3,9	2,0	3	3	4	WS 341	6,20
15	4,5	2,0	3	3	4	WS 342	6,20
16	4,8	2,0	3	3	4	WS 343	6,20
17	5,1	2,0	3	3	4	WS 344	6,50
18	5,4	2,0	3	3	4	WS 345	6,50
19	5,7	2,0	3	3	4	WS 346	6,50
21	6,3	2,0	3	3	4	WS 347	6,50
22	6,6	2,0	3	3	4	WS 348	7,30
23	6,9	2,0	3	3	4	WS 349	7,30
25	7,5	2,0	3	3	4	WS 350	7,30

### MODULE 0,3. ROUE EN CELERON, AVEC MOYEU EN LAITON.

Nombre de dents	C	A	L	H	D	Référence	Prix
30	9	2	1,5	4	6	W 90/3	7,30
40	12	2	1,5	4	6	W 90/4	8,40
50	15	2	1,5	4	6	W 90/5	9,30
60	18	2	1,5	4	6	W 90/6	11,60
100	30	2	1,5	4	6	W 90/10	15,20